

## Nieuwsbrief 2 Fietsenstalling Koningin Julianaplein dd. 22 juni 2017

In deze nieuwsbrief geven de gemeente Den Haag en Mobilis u informatie over de bouwwerkzaamheden voor de ondergrondse fietsenstalling op het Koningin Julianaplein.

### Aanleg van de bouwkuip

Mobilis werkt momenteel aan de CSM-wand aan de zijde van Stichthage. De werkzaamheden zijn op 22 mei gestart in de hoek van New Babylon/Stichthage. Sinds deze datum is het hijsprotocol Stichthage van toepassing voor de ondernemingen die raakvlak hebben bij het hijsen.

Ten tijde van een hijsmoment worden verkeersmaatregelen genomen om de veiligheid te waarborgen. Naarmate de werkzaamheden vorderen zullen looproutes wijzigen.

Tegelijkertijd met de CSM-wand worden ook de tourniquets vervangen door schuifdeuren en zal de Mondriaan-bouwschutting worden geplaatst. De tourniquet tussen Burger King en Etos is in week 24 niet beschikbaar geweest als doorgang. De tourniquet tussen Sissy Boy en Bloem! is in weken 25 en 26 niet beschikbaar als doorgang. De tourniquets zullen niet gelijktijdig gesloten zijn en één van beide nooddeuren zal altijd beschikbaar zijn bij calamiteiten. Bij slijpwerkzaamheden voor de schuifdeur kan er enige geluidsoverlast zijn.

Tijdens de afsluitingen van de tourniquets zullen reizigers worden geïnformeerd middels informatie op onze nieuwe stoepborden.

### Funderingselementen

Verspreid over het gehele terrein worden ook funderingspalen aangebracht. Hiervoor staan een 3-tal machines op het bouwterrein. Naar verwachting zullen de werkzaamheden aan de wanden en de funderingspalen duren tot aan de zomervakantie. Na de zomervakantie wordt gestart met het uitgraven van de bouwkuip

Mobilis doet er alles aan om de werkzaamheden, hijsmomenten en afsluitingen zo kort mogelijk te laten duren.



**Ondertekening bebouwing Koningin Julianaplein** Op 1 juni jl. is een overeenkomst ondertekend voor de grondafname en realisatieovereenkomst voor de bebouwing van het Koningin Julianaplein. De ontwikkelcombinatie Koningin Julianaplein (OCKJ), bestaande uit TBI-onderneming Synchron en Amvest, start naar verwachting in 2018 met de bouw van het project.

Op het plein komt nieuwbouw met circa 350 appartementen, horeca en winkels. Het plein zelf wordt opnieuw ingericht met groen, een horecapaviljoen en terrassen.

Meer informatie over wat er allemaal rondom Den Haag Centraal gebeurt, vindt u via [www.denhaag.nl/rondjecentraal](http://www.denhaag.nl/rondjecentraal)

### **Veteranendag**

Voorheen werd het Koningin Julianaplein gebruikt als startpunt voor de veteranendag. De veteranendag zal dit jaar plaats vinden op 24 juni. De stoet zal nu vertrekken vanaf het Malieveld. Vanaf de hoek CS Station / Anna van Buerenplein vertrekken er de hele dag pendeldiensten voor mindervaliden en hun begeleiders.

### **Verwijdering van verontreiniging**

Op het bouwterrein zijn meerdere bodemverontreinigingen aangetroffen. Vooruitlopend op het ontgraven van de bouwkuip worden de verontreinigingen worden verwijderd en vervangen door schone grond. Er is geen gevaar voor de omgeving.

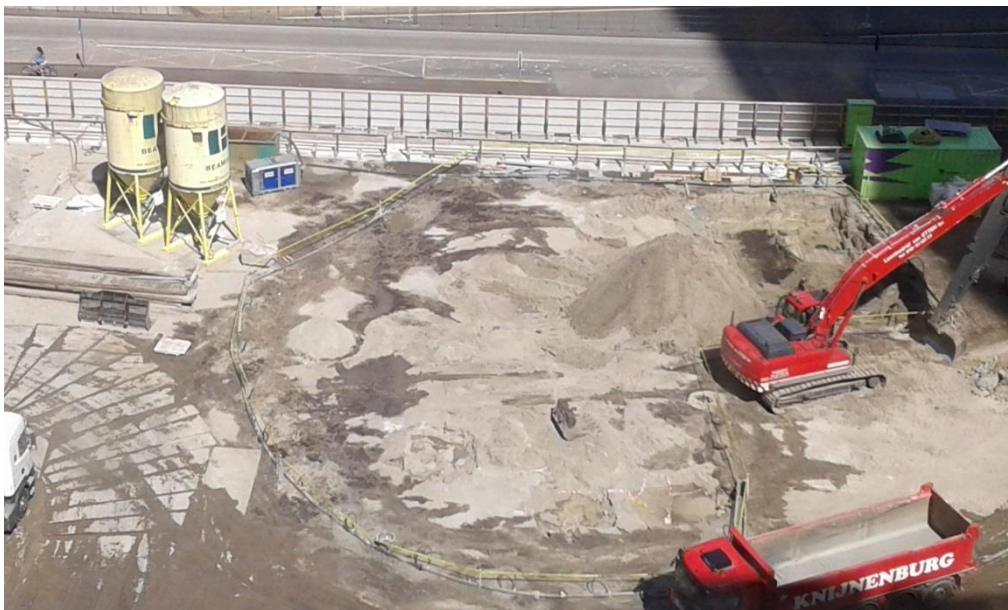

Contouren verontreiniging

### **Bouwschutting**

Het jaar 2017 is landelijk het jaar van 'Mondriaan to Dutch Design'. In 2017 is het 100 jaar geleden dat de Nederlandse kunststroming De **Stijl** werd opgericht. De gemeente Den Haag geeft hier invulling aan middels het thema Mondriaan. Daarom wordt het bouwhek in stappen vervangen door een bouwschutting in de stijl van Mondriaan.

Rond de bouwvakantie zal de Mondriaanschutting compleet worden gemaakt. De schutting vormt dan het langste Mondriaanschildderij in Nederland.

**Inloopspreekuur**

Met ingang van maandag 1 mei heeft Mobilis een inloopspreekuur. U bent voor informatie en vragen over de bouwwerkzaamheden iedere maandag tussen 8.30 en 9.30 uur welkom op de 9<sup>de</sup> etage van gebouw Stichthage. De omgevingsmanager Eva Zonneveld zal hier aanwezig zijn.

**Verlies van inkomsten**

De omgevingsmanager van Mobilis wordt regelmatig aangesproken over de negatieve invloed van de werkzaamheden op de bedrijfsvoering van de ondernemers in Stichthage en New Babylon. Op het volgende e-mailadres kunt u zaken hierover indienen:

[KJ-ondersteuning@denhaag.nl](mailto:KJ-ondersteuning@denhaag.nl)

**Contact**

Hebt u naar aanleiding van deze brief nog vragen, neem dan gerust contact met ons op. Dat kan via het contactformulier op onze website [www.kj-plein.nl](http://www.kj-plein.nl). Ook kunt u ons bereiken via het mailadres [info@kj-plein.nl](mailto:info@kj-plein.nl). En uiteraard bent u van harte welkom op het inloopspreekuur. Wanneer u tijdens de uitvoering iets verdachts ziet of een calamiteit wilt melden, kunt u ons 24/7 bereiken op ons calamiteitennummer: 06-21504617.