

NOTITIE

Datum: 13 februari 2017
Ons kenmerk: 20165578.AK15986
Project: Fietsenstalling KJ-plein
Betreft: Trillingsdata week 6, periode 6 t/m 10 februari 2017

Ten behoeve van: Mobilis b.v.
Ter attentie van: de heer M. Buijsrogge

Opgesteld door: de heer A. Kamperman

De metingen zijn uitgevoerd conform de SBR richtlijn deel A "Schade aan gebouwen". De trillingsniveaus ten gevolge van diverse bouwwerkzaamheden (o.a. graven, slopen manoeuvreren materieel en aanbrengen CSM wand) voor de periode 6 t/m 10 februari 2017 worden weergegeven voor de volgende meetsystemen:

Trillingsmeter ¹	Locatie trillingsmeters (zie figuur)	Cat.	Soort trillingen/werkzaamheden	Soort meting
74	TR 1, Hotel	1	Vooralsnog ingesteld op continue trillingen (csm-wand), op basis van meetdata kan dit aangepast worden.	indicatief
54	TR 2, Vero Moda			
29	TR 3, Stichthage			
70	TR 4, Stichthage			
80	TR 5, Stichthage			
99	TR 6, Stichthage			

¹ X-richting is horizontaal evenwijdig aan de gevel; y-richting is horizontaal loodrecht op de gevel; z-richting is verticaal

Meetlocatie

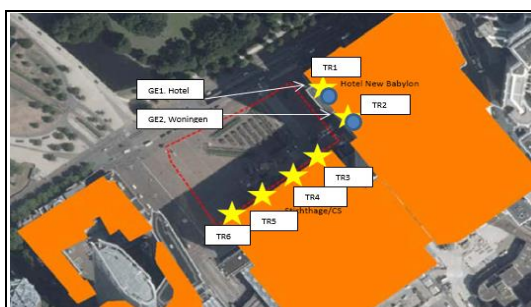

Van de trillingsmeter(s) worden de trillingsniveaus (mm/s) in 3-richtingen (x, y en z) grafisch gepresenteerd, waarbij deze worden afgezet tegen de tijd en tegen de frequentie. In de grafiek waarbij de trillingsniveaus worden afgezet tegen de frequentie is de grenswaardecurve voor schade opgenomen. De grenswaarde is frequentieafhankelijk. Bij een overschrijding van de curve is de kans op schade >1%. Navolgend zijn de meetresultaten opgenomen.

Axilog 74; Hotel

Trillingsniveaus [mm/s] afgezet tegen de tijd

Rekenwaarde: Indicatief

Grenswaarde: Continu

Axilog 74

Partial data (Period: 6-2-2017 8:22:29 to 9-2-2017 13:47:40 Speed: -0,148mm/s to 27,8mm/s)

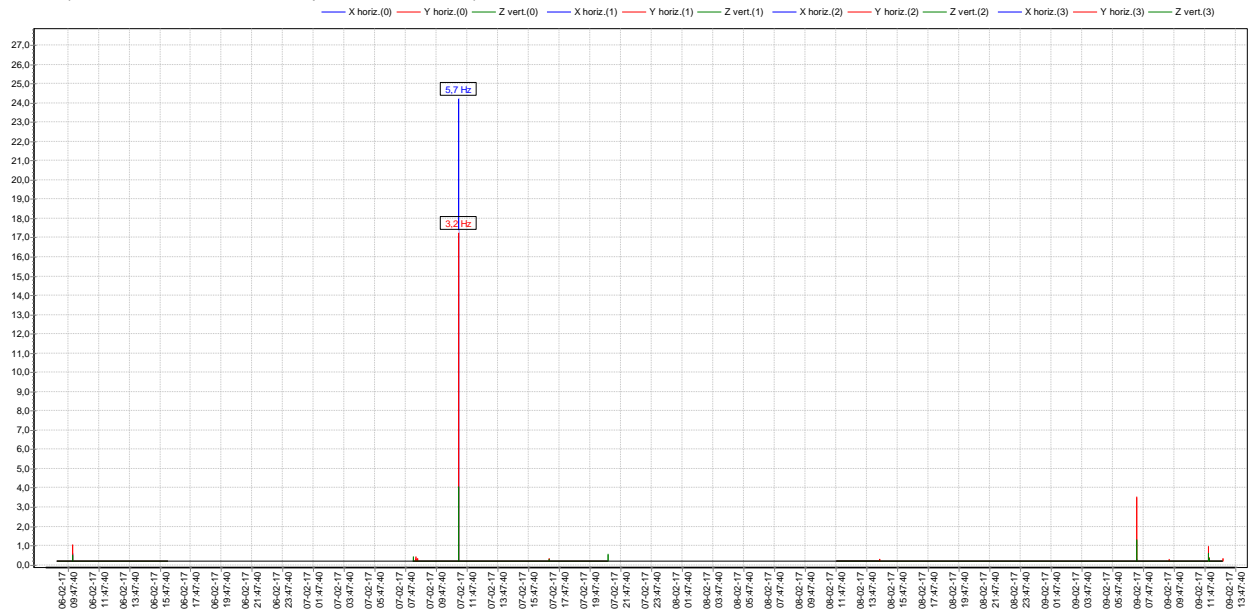

Toetsing conform SBR-A

Trillingsniveaus [mm/s] afgezet tegen de frequentie [Hz]

Rekenwaarde: Indicatief

Grenswaarde: Continu

Axilog 74

Partial data (Period: 6-2-2017 8:22:29 to 9-2-2017 13:47:40 Speed: -0,148mm/s to 27,8mm/s)

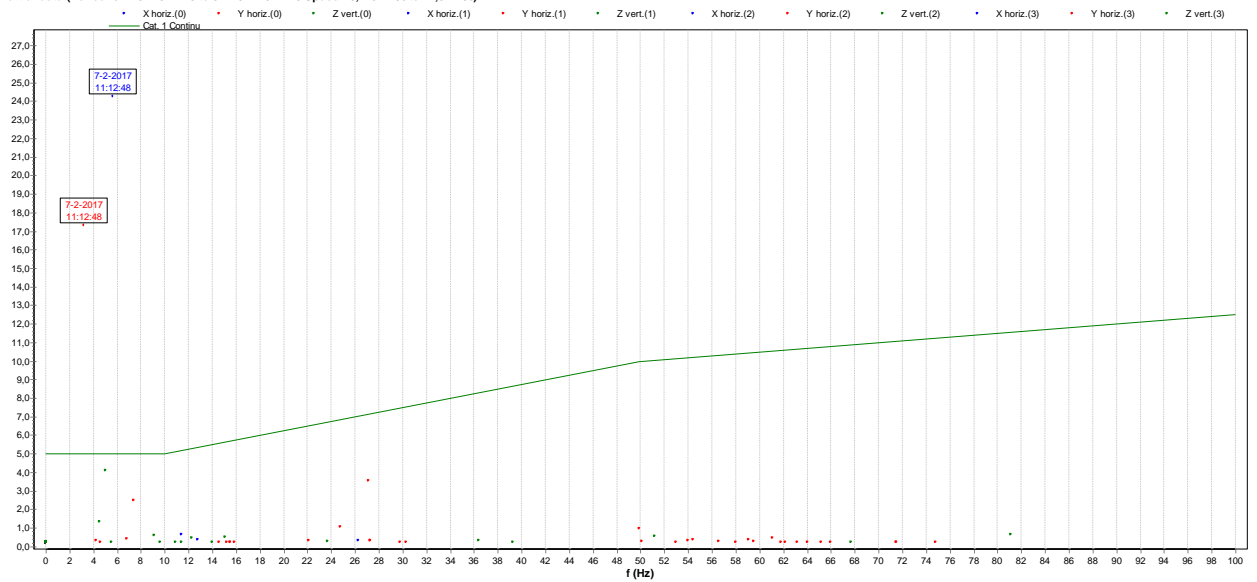

Axillog 54; Vero Moda

Trillingsniveaus [mm/s] afgezet tegen de tijd

Rekenwaarde: Indicatief
 Grenswaarde: Continu
 Axillog 54:

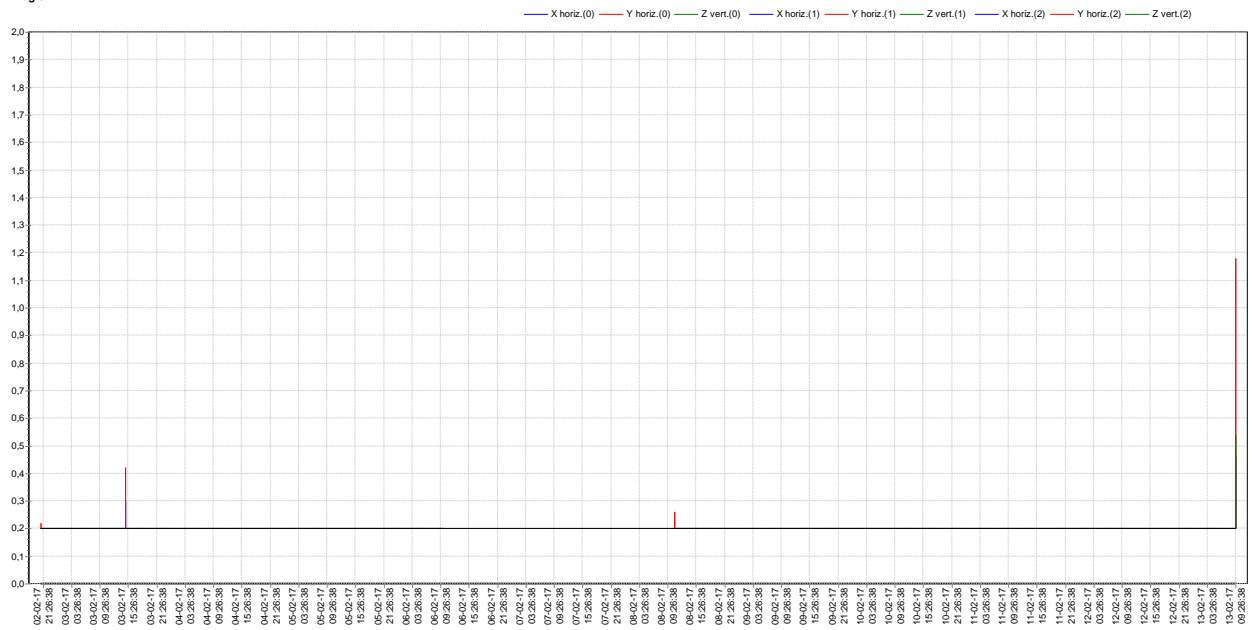

Toetsing conform SBR-A

Trillingsniveaus [mm/s] afgezet tegen de frequentie [Hz]

Rekenwaarde: Indicatief
 Grenswaarde: Continu
 Axillog 54:

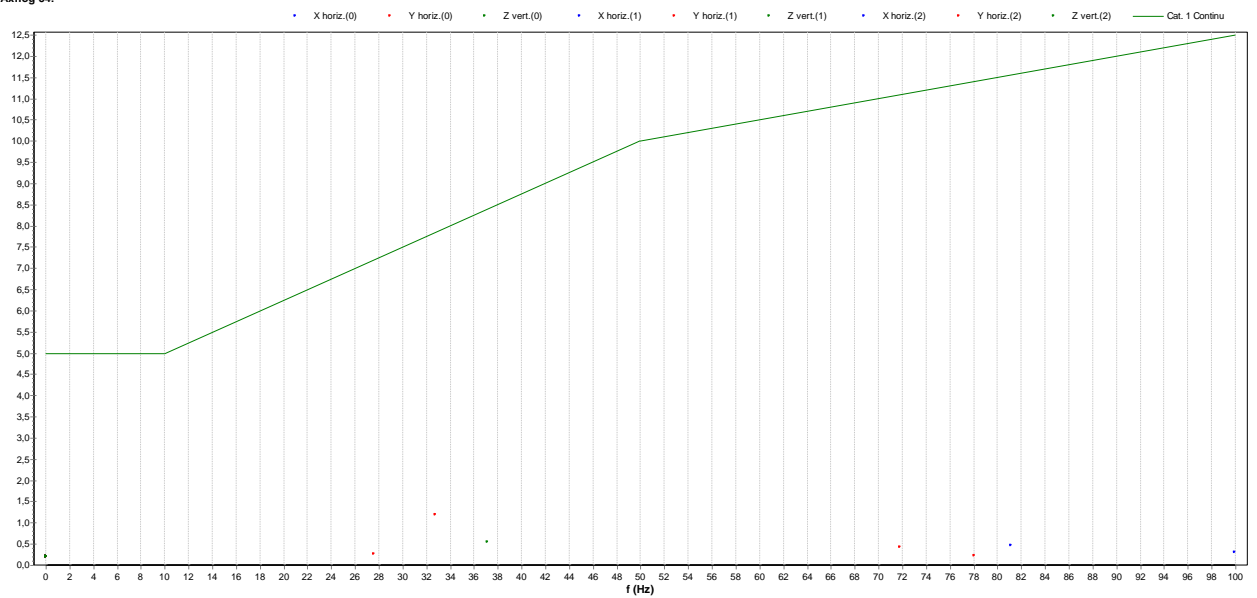

Axilog 29; Stichthage

Trillingsniveaus niet boven het data save level, geen data geregistreerd.

Axilog 70; Stichthage
Trillingsniveaus [mm/s] afgezet tegen de tijd

Rekenwaarde: Indicatief
 Grenswaarde: Continu
 *xlog 70:

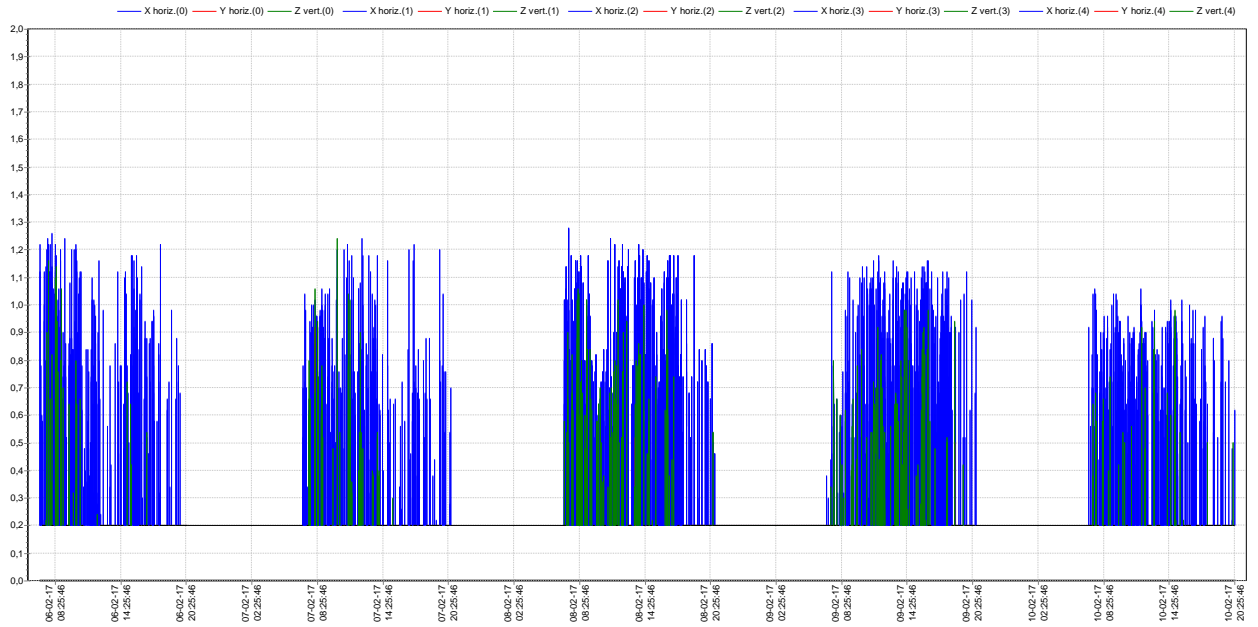

Toetsing conform SBR-A

Trillingsniveaus [mm/s] afgezet tegen de frequentie [Hz]

Rekenwaarde: Indicatief
 Grenswaarde: Continu
 *xlog 70:

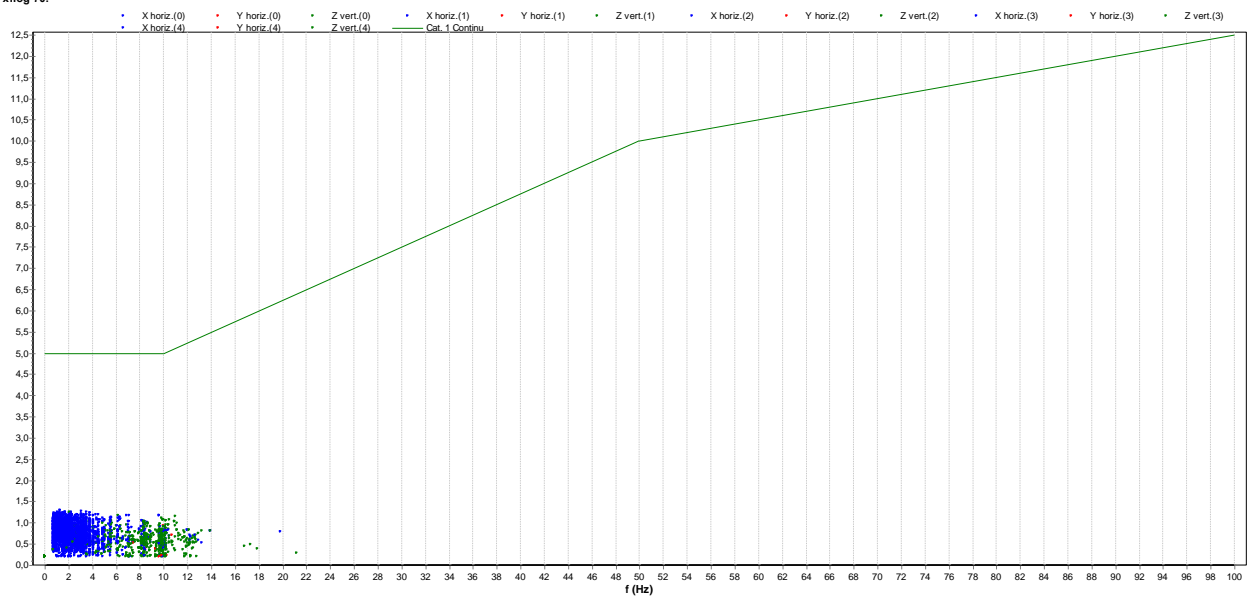

Axilog 80; Stichthage

Trillingsniveaus niet boven het data save level, geen data geregistreerd.

Axilog 99; Stichthage
Trillingsniveaus [mm/s] afgezet tegen de tijd

Rekenwaarde: Indicatief
 Grenswaarde: Continu
 Axilog 99

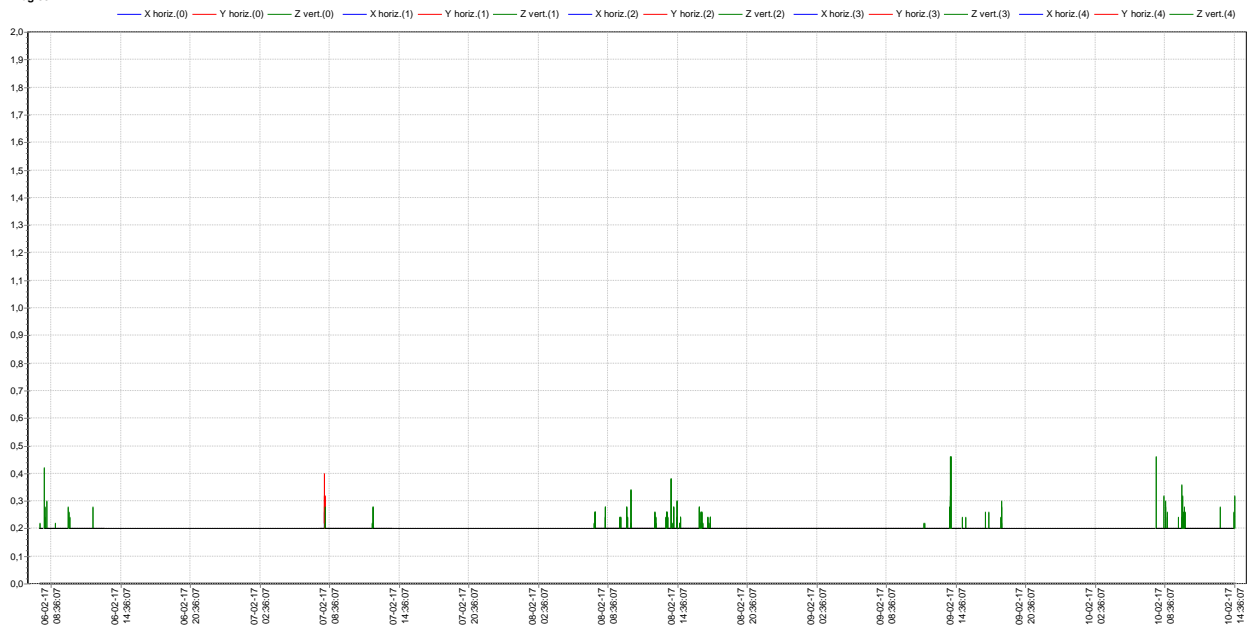

Toetsing conform SBR-A
Trillingsniveaus [mm/s] afgezet tegen de frequentie [Hz]

Rekenwaarde: Indicatief
 Grenswaarde: Continu
 Axilog 99

