

NOTITIE

Datum: 23 mei 2017
Ons kenmerk: 20165578.THU16620
Project: Fietsenstalling KJ-plein
Betreft: Trillingsdata week 19, periode 13 t/m 19 mei 2017

Ten behoeve van: Mobilis b.v.
Ter attentie van: de heer M. Buijsrogge

Opgesteld door: de heer T.S. Hulsman

De metingen zijn uitgevoerd conform de SBR richtlijn deel A "Schade aan gebouwen". De trillingsniveaus ten gevolge van diverse bouwwerkzaamheden (o.a. graven, slopen manoeuvreren materieel en aanbrengen CSM wand) voor de periode 13 t/m 19 mei 2017 worden weergegeven voor de volgende meetsystemen:

Trillingsmeter ¹	Locatie trillingsmeters (zie figuur)	Cat.	Soort trillingen/werkzaamheden	Soort meting
74	TR 1, Hotel	1	Vooralsnog ingesteld op continue trillingen (csm-wand), op basis van meetdata kan dit aangepast worden.	indicatief
54	TR 2, "Vero Moda"			
29	TR 3, Stichthage			
70	TR 4, Stichthage			
80	TR 5, Stichthage			
99	TR 6, Stichthage			

¹ X-richting is horizontaal evenwijdig aan de gevel; y-richting is horizontaal loodrecht op de gevel; z-richting is verticaal

Meetlocatie

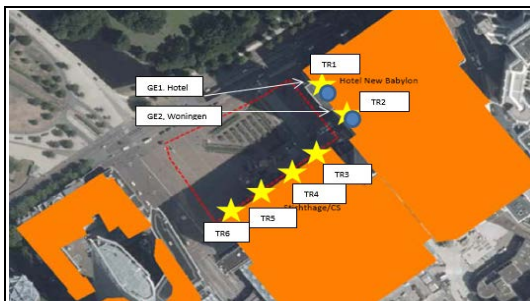

Van de trillingsmeter(s) worden de trillingsniveaus (mm/s) in 3-richtingen (x, y en z) grafisch gepresenteerd, waarbij deze worden afgezet tegen de tijd en tegen de frequentie. In de grafiek waarbij de trillingsniveaus worden afgezet tegen de frequentie is de grenswaardecurve voor

schade opgenomen. De grenswaarde is frequentieafhankelijk. Bij een overschrijding van de curve is de kans op schade >1%. Navolgend zijn de meetresultaten opgenomen.

Axillog 74; Hotel

Trillingsniveaus [mm/s] afgezet tegen de tijd

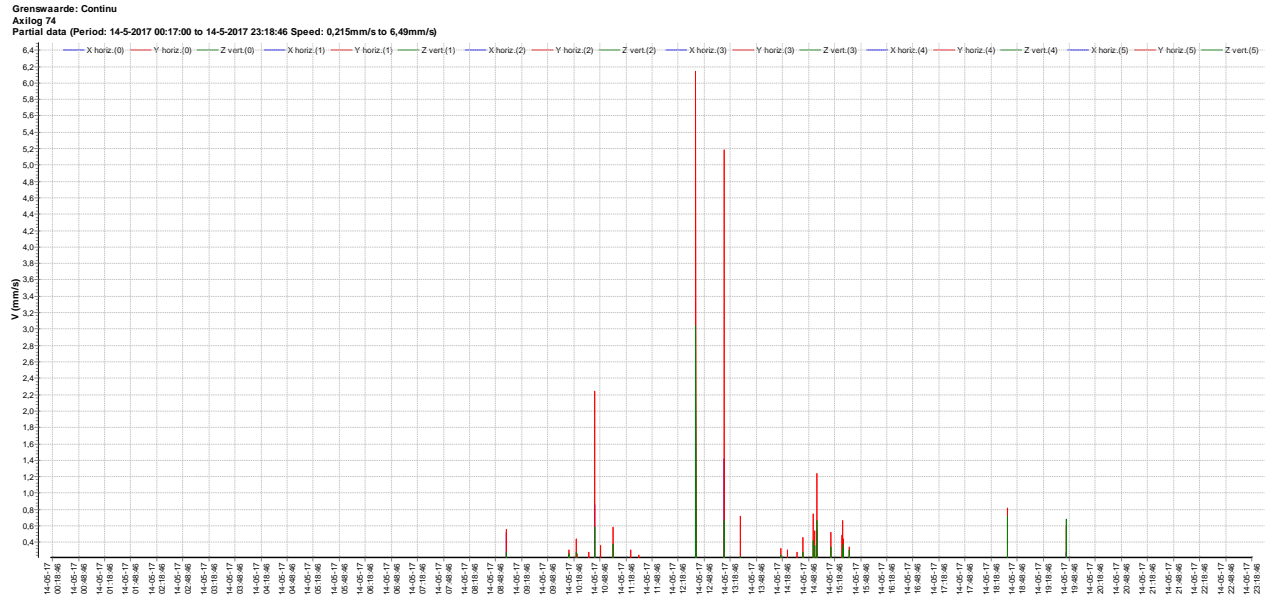

Toetsing conform SBR-A

Trillingsniveaus [mm/s] afgezet tegen de frequentie [Hz]

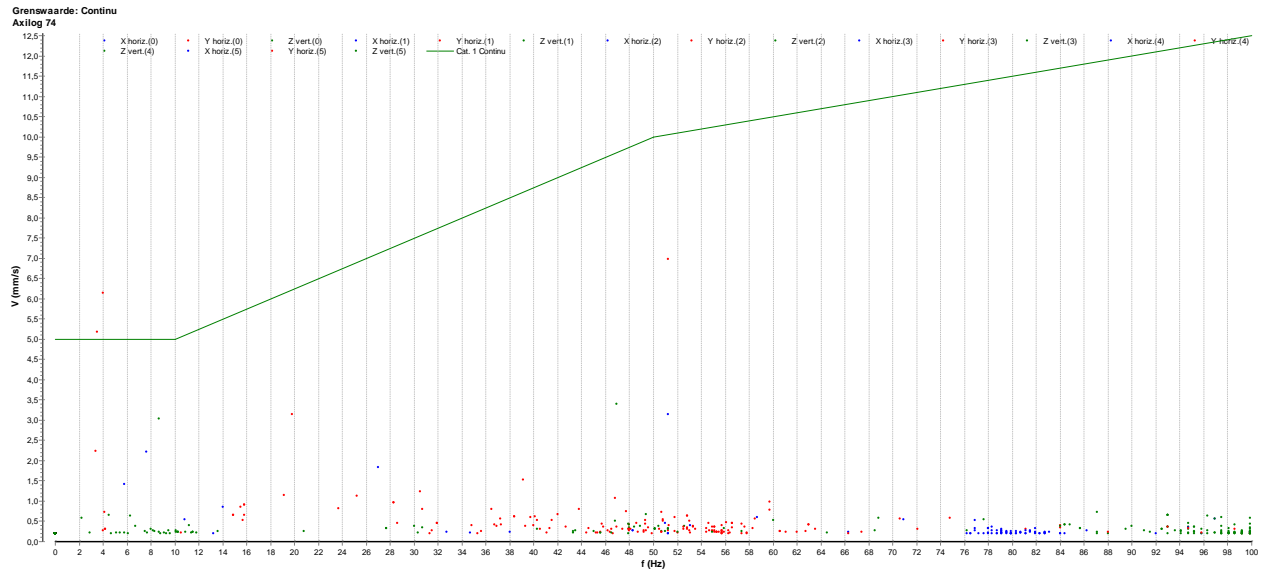

Axillog 54; Vero Moda

Trillingsniveaus [mm/s] afgezet tegen de tijd

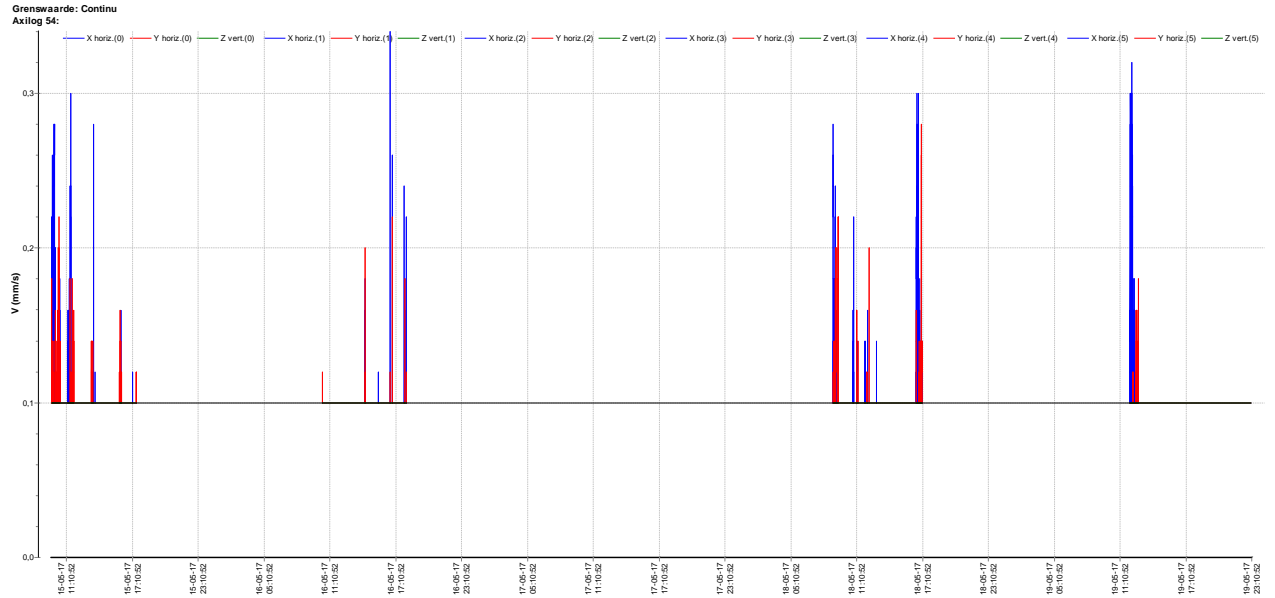

Toetsing conform SBR-A

Trillingsniveaus [mm/s] afgezet tegen de frequentie [Hz]

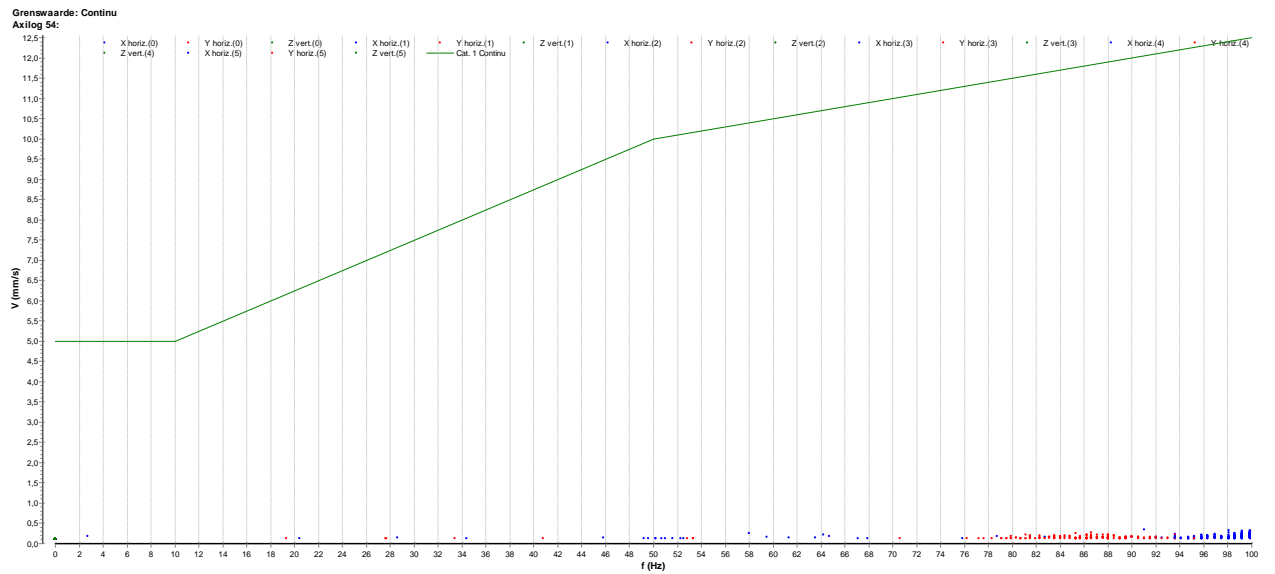

Axillog 29; Stichthage

Trillingsniveaus [mm/s] afgezet tegen de tijd

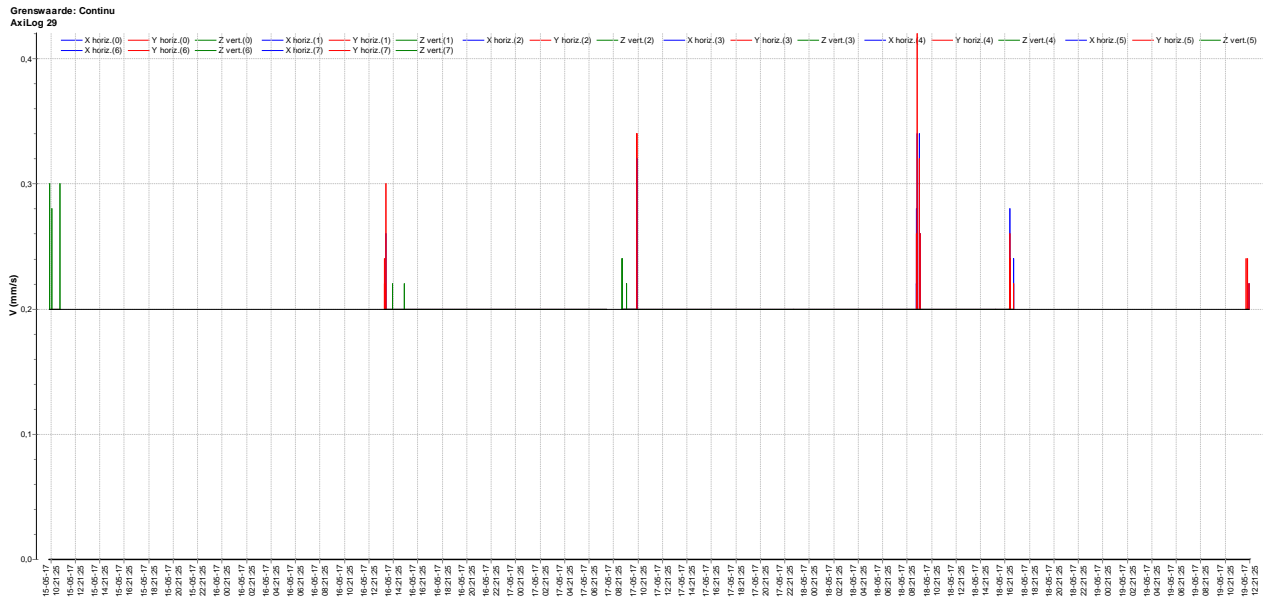

Toetsing conform SBR-A

Trillingsniveaus [mm/s] afgezet tegen de frequentie [Hz]

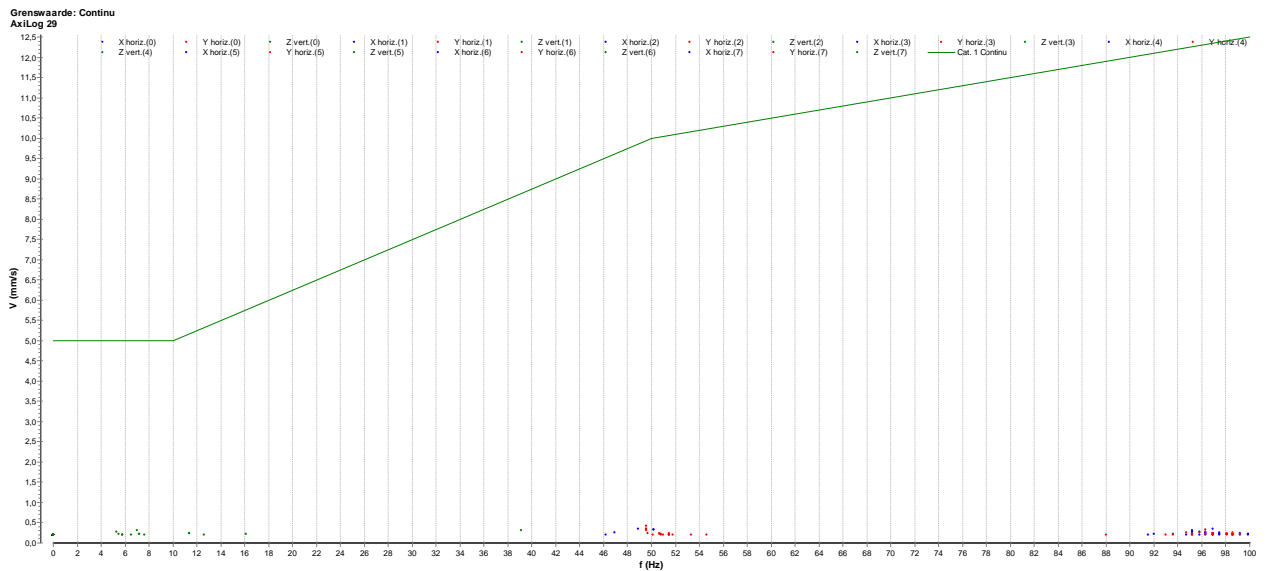

Axillog 70; Stichthage

Trillingsniveaus [mm/s] afgezet tegen de tijd

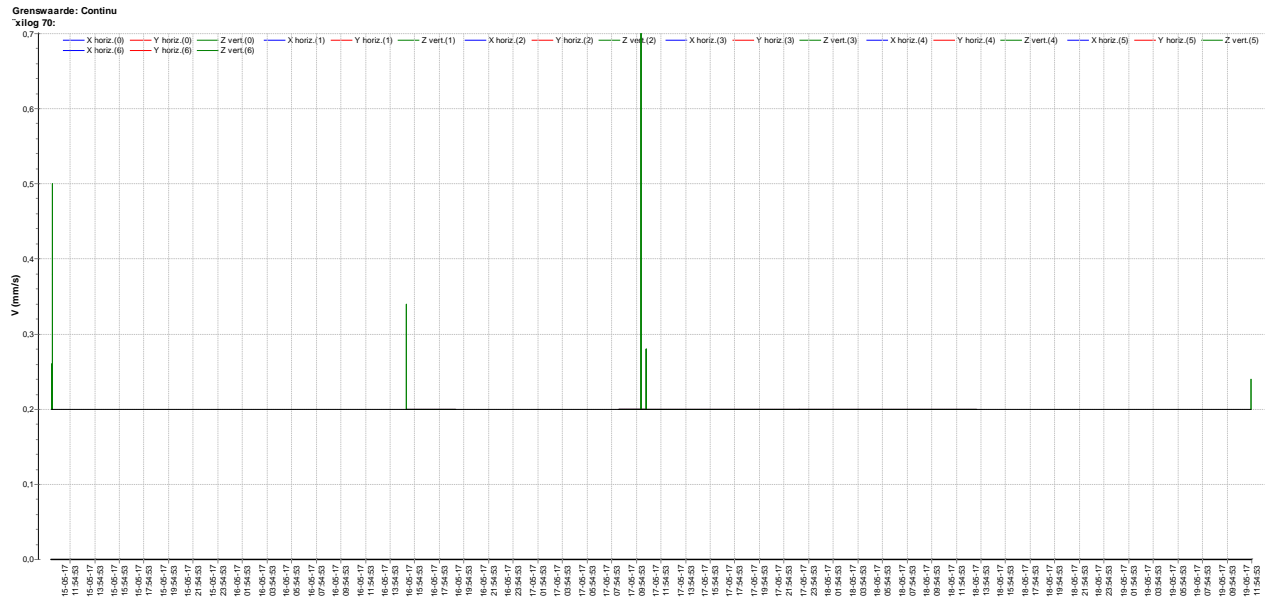

Toetsing conform SBR-A

Trillingsniveaus [mm/s] afgezet tegen de frequentie [Hz]

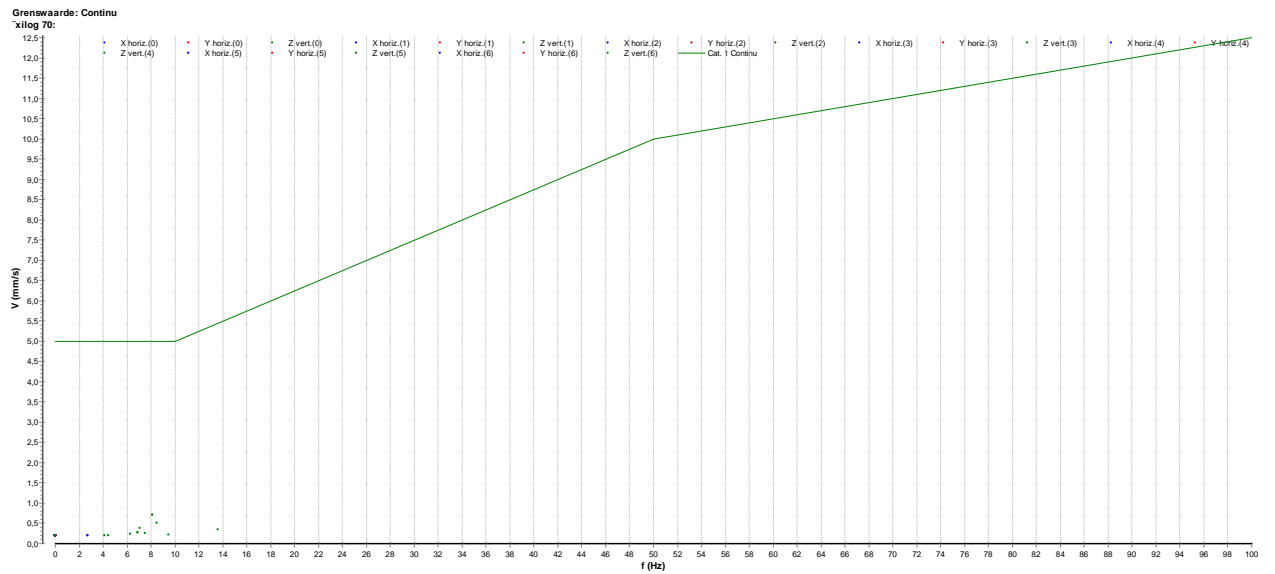

Axillog 80; Stichthage

Trillingsniveaus [mm/s] afgezet tegen de tijd

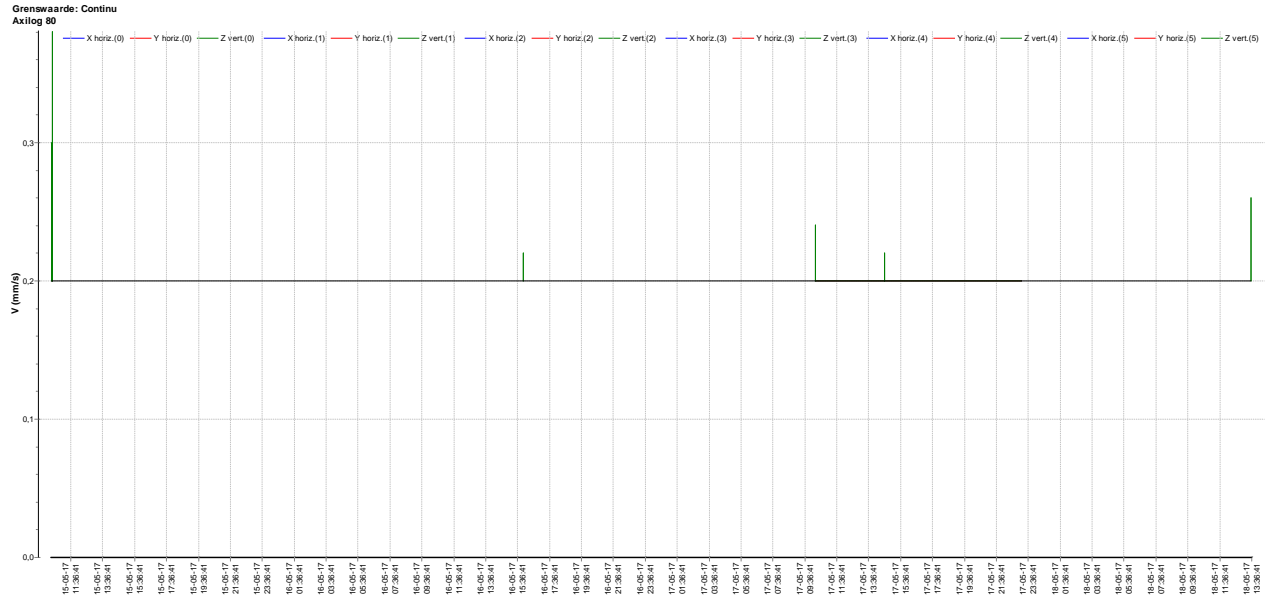

Toetsing conform SBR-A

Trillingsniveaus [mm/s] afgezet tegen de frequentie [Hz]

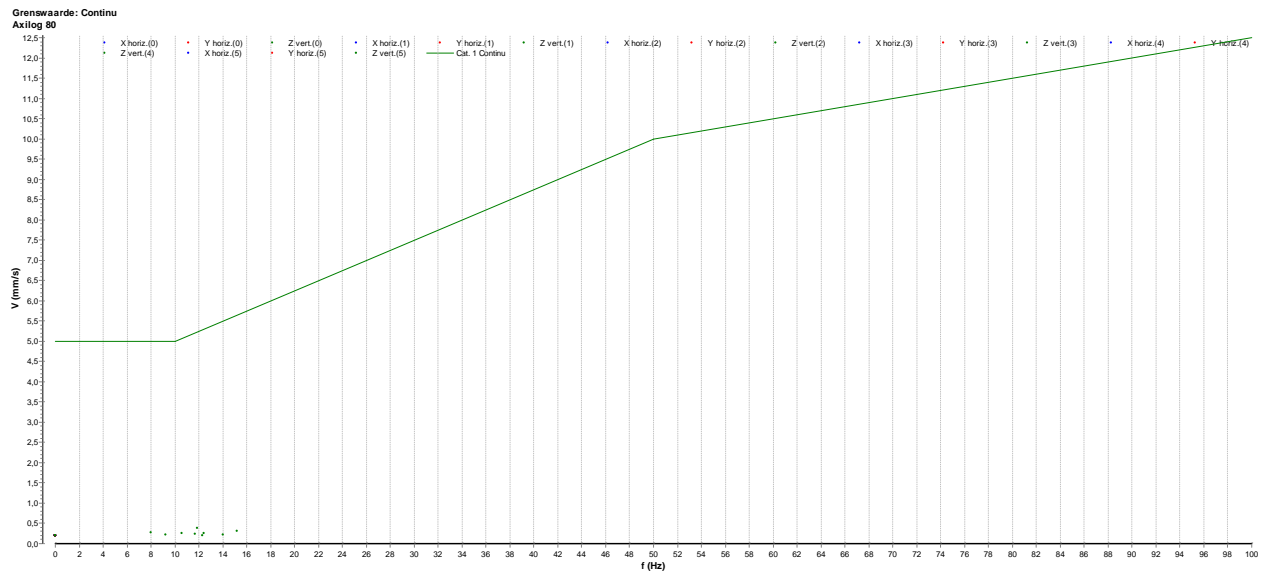

Axillog 99; Stichthage

Trillingsniveaus [mm/s] afgezet tegen de tijd

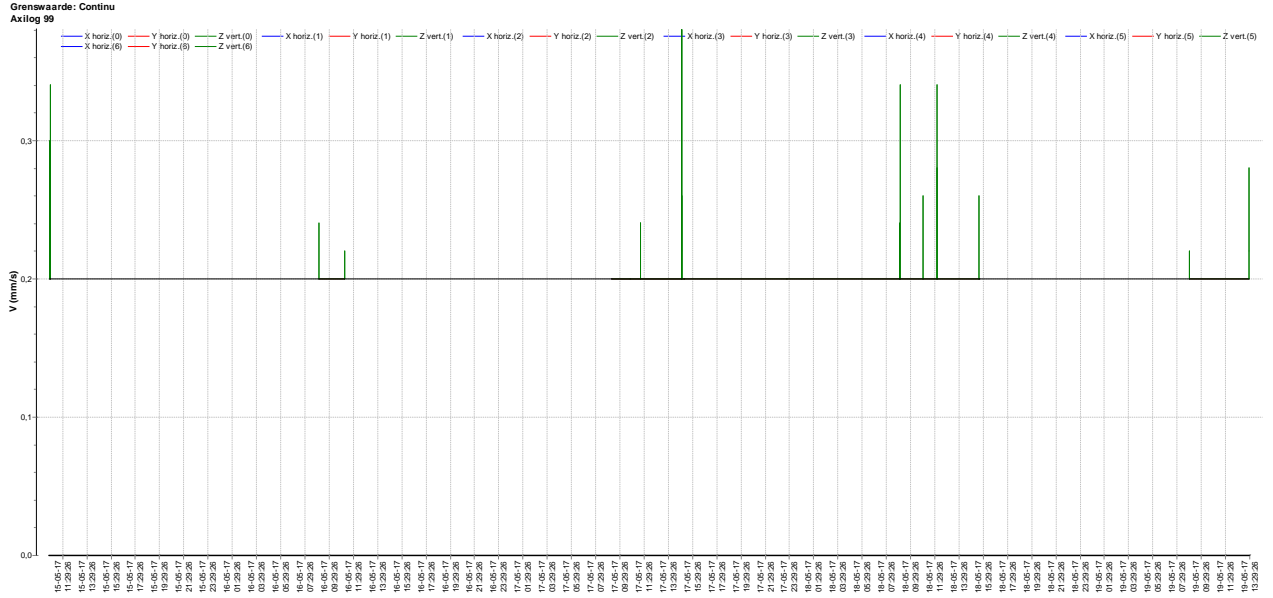

Toetsing conform SBR-A

Trillingsniveaus [mm/s] afgezet tegen de frequentie [Hz]

